LOPEZ NEGOCIOS INMOBILIARIOS
EDUARDO JAVIER LOPEZ | 4-301-6426
proyectobarracas@gmail.com
Cel.: 1554262544
Isabela catolica 608, Caba

Departamento en Venta en Belgrano C
BELGRANO BLANCO ESCALADA al 2400, Belgrano C

U$S255.000

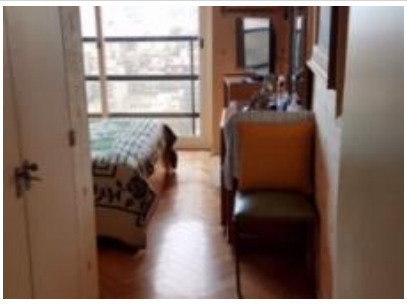

Características

Tipo: **Departamento**
Sup. Cubierta: **76m²**
Antigüedad: **40años**
Cant. de Baños: **2**
Sup. Total: **82m²**
Aspecto: **Muy bueno**
Cant. de Habitaciones: **2**
Cochera / Garage: **1**
Orientación: **Nordoeste**

Servicios

Electricidad, Pavimento, Cloacas, Gas, Seguridad, Teléfono, Agua Corriente, Videocable

Descripción

 DEPARTAMENTO DE 3 AMB CON BALCON TERRAZA , 2 BAÑOS , COCHERA CUBIERTA VISTA PANORAMICA APTO CREDITO EXELENTE ZONA